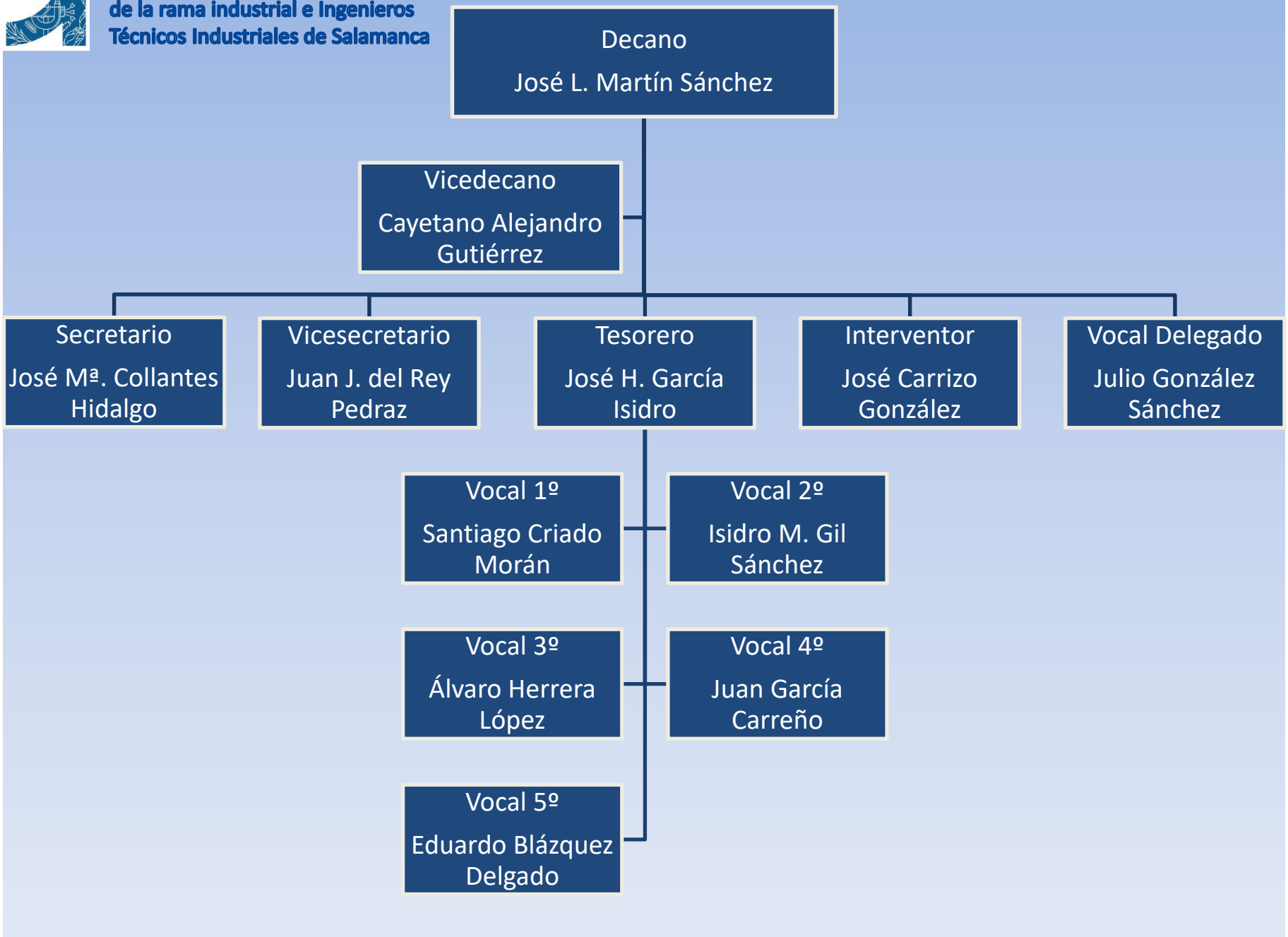Colegio Oficial de Graduados en Ingeniería de la rama industrial e Ingenieros Técnicos Industriales de Salamanca